

VOISTAGE®

音声認識店舗案内システム



VS-MCN01

詳細資料

2001年2月

有限会社テレパスコミュニケーションズ

■ はじめに

出先でいつもの銀行の ATM が見つからなくて探し回ったことはありませんか？

目当ての居酒屋、確かこの駅にもあったよね・・・と探したことはありませんか？

近くの病院を探して電話帳の住所とにらめっこしたことはありませんか？

クレジットカードや割引券があるのにどこで使えるお店がわからない？

夜遅く、どんどん店が閉まっていくなかで、もう一軒・・・をさがしてウロウロ？

こんな時「音声認識店舗案内システム」がお助けします

「音声認識店舗案内システム」は、迷えるお客様を確実にナビゲートする、そんな画期的なシステムです。

お客様が必要なのは、電話 1 本。最先端の端末である必要はありません。黒電話でも OK。電話をかけ、場所を伝える——たったそれだけでコンピューターが答えをお教えます。

近くのお店を24時間、電話でナビゲーション



音声認識店舗案内システム

VS-MCN01

システム一式価格 172 万円(4回線)より

- 全国チェーン店の店舗案内・コマースヤリに
- 金融機関の ATM・CD 設置場所の案内に
- 医療機関・診療所等の案内に
- お食事券・優待券などの利用可能店舗の案内に
- お店の売上増加、イメージアップに。

■ システムの特長

- 最寄の店舗を音声・FAX で24時間わかりやすく案内します。
- ナンバーディスプレイ情報と音声認識を活用し、質問に音声で答えるだけで簡単・高精度に住所を判定します。
- 見つかった店舗へのダイレクトな電話転送も可能。
- FAX 情報にヘッダーフッター広告が入れられます。さらに地域・期間を設定することでキャンペーンなどの宣伝も可能です。
- 検索地域・店舗位置の情報を緯度経度で処理。精度の高い検索ができます。
(国土地理院・数値地図データを使用)
- iモード端末からアクセスした利用者へは、店舗情報およびiMapFanへの地図リンク情報をメール配信します。※ ただし番号通知、メールアドレス変更なしの場合に限ります
- 町域レベルでの問い合わせ統計情報を提供します。店舗展開の基礎データとして活用可能。
- 店舗データのメンテナンスをホームページ上からフォーム入力できます。
(Web オプション)

検索模式図

エリア単位での案内

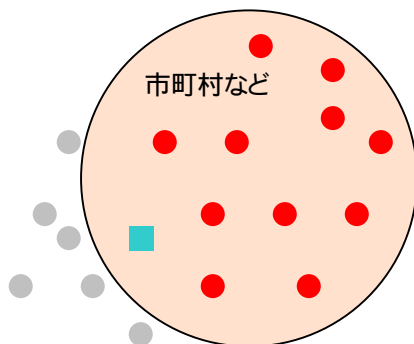

同じエリアの店舗を検索

当システムの案内

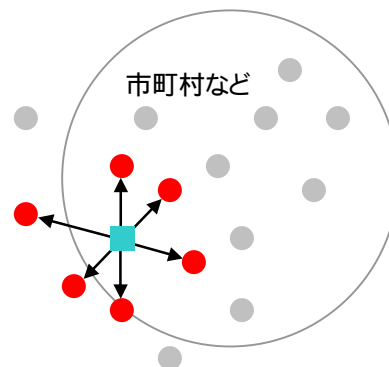

位置情報を元に瞬時に最も近い店舗を検索

■ システムイメージ

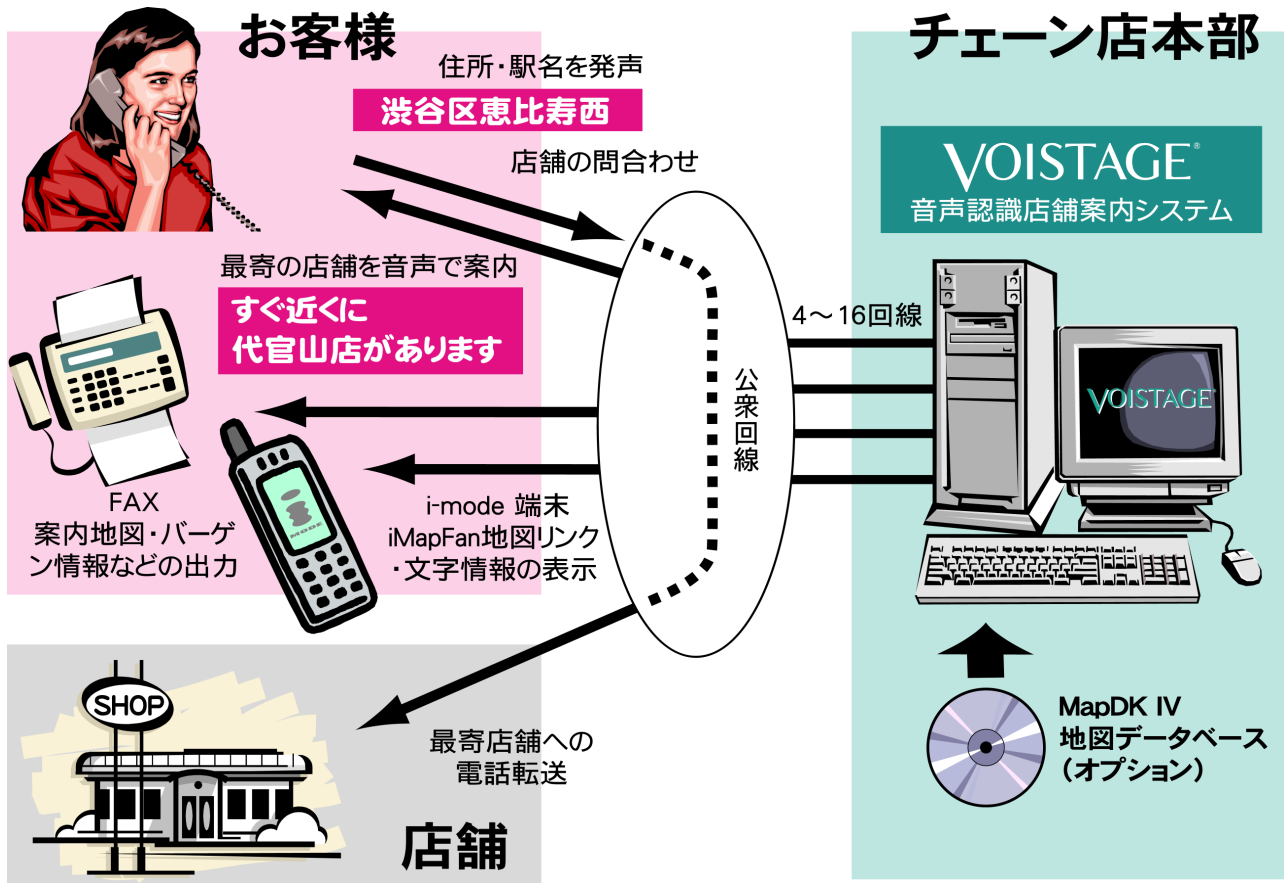

■ 音声対応イメージ(例)



電話をかけます。
→ナンバーディスプレイ取得。(例:029-XXX-XXXX)



「〇〇チェーンショップ案内ダイヤルです。今お電話をされている「埼玉県 029 エリア」からお調べでしょうか?「ピー」という音の後に「はい」か「いいえ」でお答えください。



「はい」



029 エリアには 2 店舗ございます。近くをお探しますので、市町村名と町名または駅名をピーという音の後にお話しください。



「入間市駅」



「埼玉県・入間市駅」ですね。よろしければ「はい」、違う場合はもう一度、市町村名と町名または駅名をピーという音の後にお話しください。



「はい」



お近くに入間店がございます。西武池袋線、入間市駅の東口改札を出られて右手に徒歩1分の入間商店街入り口にあります。営業時間は午前 9 時から午後 5 時まで。電話番号は 029-123 の 4567 番(2回繰り返し)です。
FAX 機よりおかけの場合は、このまま「#」を押していただくと、お店の案内を FAX で取り出すことができます。
つづいて、所沢店をご案内します…

■ FAX 出力例 (1)

- ・ヘッダーフッター広告
- ・店舗ロゴ
- ・店名
- ・電話・FAX
- ・営業時間
- ・住所
- ・道順
- ・コメント
- ・地図

① 設定により案内する店舗数を選べます(1~3)

② 上下の広告は、地方別や店舗ごとに自動的に入れ替えることができます。さらに、キャンペーンなど特定の期間だけ表示することも可能です

MCN 店舗案内システム デモダイヤル
全国 94のボイスステーションパートナー企業をご案内します

※住所を元に地図データを作成したため、所在地は実際と異なる場合があります。最新の情報は、組合案内 0120-00-5062 または、ホームページなどでご確認ください。



Telepath
有限会社テレパスコミュニケーションズ

営業時間 9:00~19:00
TEL 0298-35-0600
住所 茨城県土浦市永国1126-8

天川団地入口交差点を百二十五号線方面へ向かい一つ目のT字路をみぎへ、三つ目の交差点から

NTTデータボイスステーションを核としたCTIシステムを開発しております。お気軽にご相談ください



有限会社テレパスコミュニケーションズ



株式会社エーシーイー

営業時間 9:00~17:00
TEL 043-222-7161
住所 千葉県千葉市中央区中央3-8-8

当社は、千葉で創業以来22年目を迎えるシステムハウスで、ファックスOCRエントリーエースを開発、販売しています。手書きの伝票や帳票をファックスで転送し、パソコンでOCR処理した結果をCSVファイルに出力するパッケージ送信時に生じる入力原稿の拉雑、傾斜入力、入力方向の誤りなど特有の諸問題を解決する補正技術と共に、受信したデータの管理機能、安全運用機能が特徴です

VOISTAGEのデモンストレーションを24時間サービスしています。

0120-00-5062でご体験ください



MCN 店舗案内システム デモダイヤル
全国 94のボイスステーションパートナー企業をご案内します

※住所を元に地図データを作成したため、所在地は実際と異なる場合があります。最新の情報は、組合案内 0120-00-5062 または、ホームページなどでご確認ください。



Telepath
有限会社テレパスコミュニケーションズ

営業時間 9:00~19:00
TEL 0298-35-0600
住所 茨城県土浦市永国1126-8
FAX 0298-23-4266

天川団地入口交差点を百二十五号線方面へ向かい一つ目のT字路をみぎへ、三つ目の交差点から

NTTデータボイスステーションを核としたCTIシステムを開発しております。お気軽にご相談ください

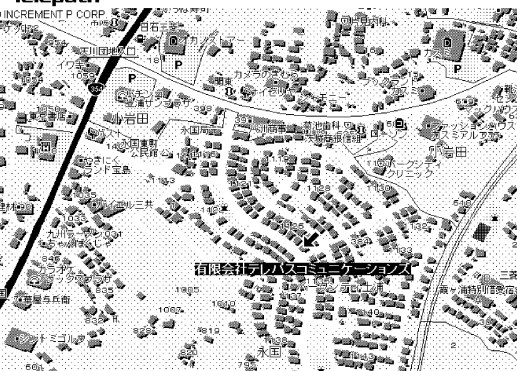

有限会社テレパスコミュニケーションズ



京業システム株式会社

営業時間 9:00~17:00
TEL 043-246-2194 (FAX: 043-246-4616)

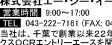

株式会社エーシーイー

営業時間 9:00~17:00
TEL 043-222-7161 (FAX: 043-225-5820)

当社は、千葉で創業以来22年目を迎えるシステムハウスで、ファックスOCRエントリーエースを開発、販売しています。手書きの伝票や帳票をファックスで転送し、パソコンでOCR処理した結果をCSVファイルに出力するパッケージ送信時に生じる入力原稿の拉雑、傾斜入力、入力方向の誤りなど特有の諸問題を解決する補正技術と共に、受信したデータの管理機能、安全運用機能が特徴です

VOISTAGEのデモンストレーションを24時間サービスしています。

0120-00-5062でご体験ください



MCN 店舗案内システム デモダイヤル
全国 94のボイスステーションパートナー企業をご案内します

※住所を元に地図データを作成したため、所在地は実際と異なる場合があります。最新の情報は、組合案内 0120-00-5062 または、ホームページなどでご確認ください。



Telepath
有限会社テレパスコミュニケーションズ

営業時間 9:00~19:00
TEL 0298-35-0600
住所 茨城県土浦市永国1126-8

天川団地入口交差点を百二十五号線方面へ向かい一つ目のT字路をみぎへ、三つ目の交差点から

NTTデータボイスステーションを核としたCTIシステムを開発しております。お気軽にご相談ください



有限会社テレパスコミュニケーションズ



VOISTAGE VAR 京業システム株式会社

LOGO NOW PRINTING

営業時間 9:00~17:00
TEL 043-246-2194
FAX 043-246-4616



株式会社エーシーイー

営業時間 9:00~17:00
TEL 043-222-7161
住所 千葉県千葉市中央区中央3-8-8

当社は、千葉で創業以来22年目を迎えるシステムハウスで、ファックスOCRエントリーエースを開発、販売しています。手書きの伝票や帳票をファックスで転送し、パソコンでOCR処理した結果をCSVファイルに出力するパッケージ送信時に生じる入力原稿の拉雑、傾斜入力、入力方向の誤りなど特有の諸問題を解決する補正技術と共に、受信したデータの管理機能、安全運用機能が特徴です

VOISTAGEのデモンストレーションを24時間サービスしています。

0120-00-5062でご体験ください



■ FAX 出力例(2)

- ③ カーナビのように、調べた場所からお店までの道案内を 2 枚目のファックスとして出力します。

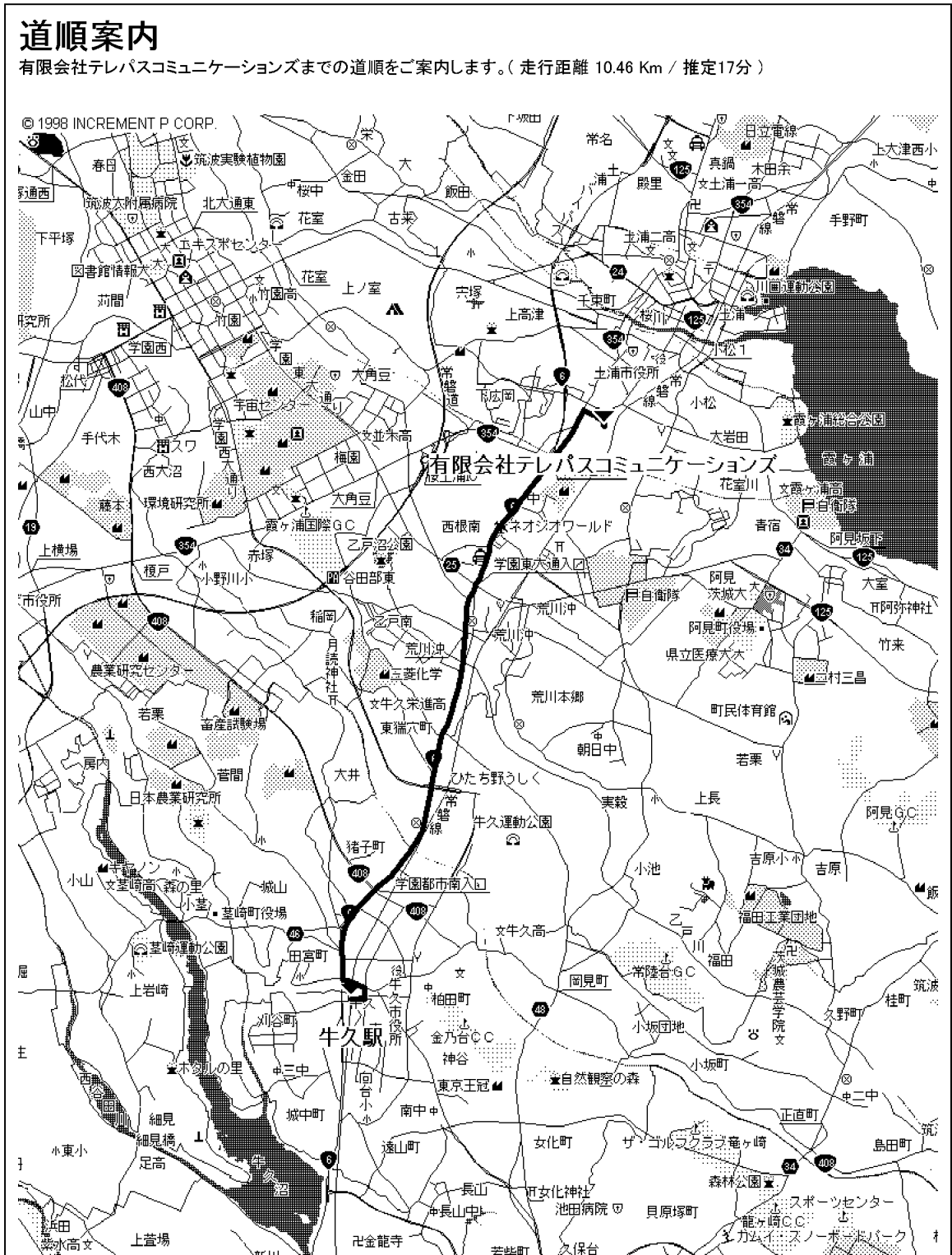

■ i-mode への地図表示 (iMapFan)

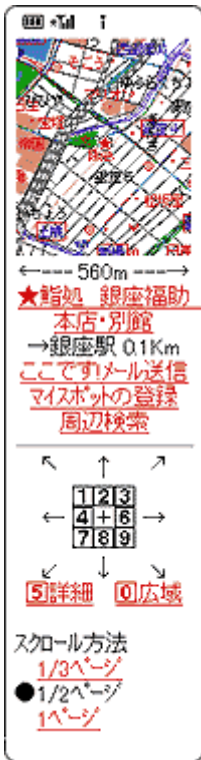

「iMapFan」はインクリメントP株式会社と、三井物産株式会社が共同で運営するiモード公式サイトでの地図検索サービスです。

送信するメールの内容 (例)

有限会社テレパスコミュニケーションズのご案内

TEL:0298-35-0600

営業時間: 9:00~19:00

道順:天川団地入口交差点を百二十五号線方面へ向かい
一つ目のT字路を右へ、三つ目の交差点かど

↓ 詳しい情報 & 地図はこちら

<http://www.telepath.cx/ptest/send.asp? S=59>

電話とインターネットの垣根を越えるサービスです。音声で検索した結果をi-modeの画面に表示させ、さらに1クリックで地図を見ることができます。

- ・ この機能は、当システム WEB オプション使用時に最大に効果を発揮しますが、基本セットでもご利用いただけます。
- ・ このサービスを利用するためには、サービス運用者が三井物産株式会社と「iMapFan」利用に関する契約を結んでいただく必要があります(無料)。
- ・ 当システムから TA・LAN などを通してインターネットに接続できる環境が必要です

※ i-mode からの電話の場合、通話終了後、自動的に 090XXXXXXXX@nttdocomo.ne.jp へてにメールを送信します。このメールを受信するためには利用者がドコモ携帯端末を利用し、かつ電話番号通知、メールアドレスを変更していない場合に限りです。

■ 運用画面 操作は簡単。だれでも登録・変更ができます

▼ 店舗登録画面

分類項目(後述) 2種類の営業時間を3パターンまで入力可能

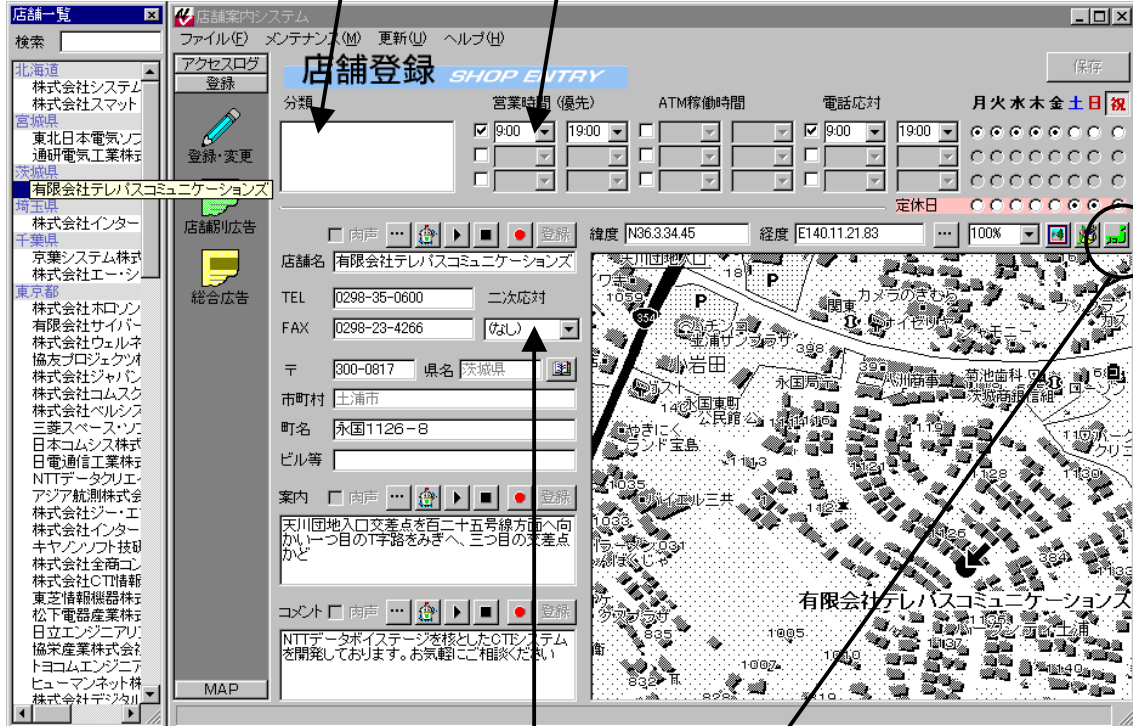

時間外電話転送などの対応窓口
たとえば電話受付センターなどを指定



▼ 地図編集画面 (GIS オプション)

MapDK4 を活用して地図を作成します。住所を入力した時すでに店舗位置が決まっています。後はドラッグして微調整するだけです。縮尺、表示範囲を決め、正確な店舗の場所をクリックします。字体や字のサイズも選べます。

地図の作成作業を軽減し、情報の質を向上させることができます

OK を押すと、地図データをモノクロ化し、FAX 用の素材ファイルとして保存。

▼ 地図データ表示画面 (GIS オプション)

地図画面です。登録した店舗がすべて表示されます。



▼ 印が電話で検索のあった場所の分布です (店舗位置ではありません)、最大で町域レベルまでの精度があり、お客様のニーズのあるポイントが一目でわかります。マーケティングなどの基礎データとして活用可能です。



▼ イメージ登録画面

FAX 情報に付加するヘッダ/フッタおよびロゴマークを設定します。**ドラッグ&ドロップで登録**。

カラー画像でもモノクロ変換して保存します。

店舗別の画面と、総合・地域別の登録画面それぞれで登録します。店舗既定の広告画面だけでなくスポット広告としてスケジュールも設定できます。FAX のプレビューイメージの印刷も可能

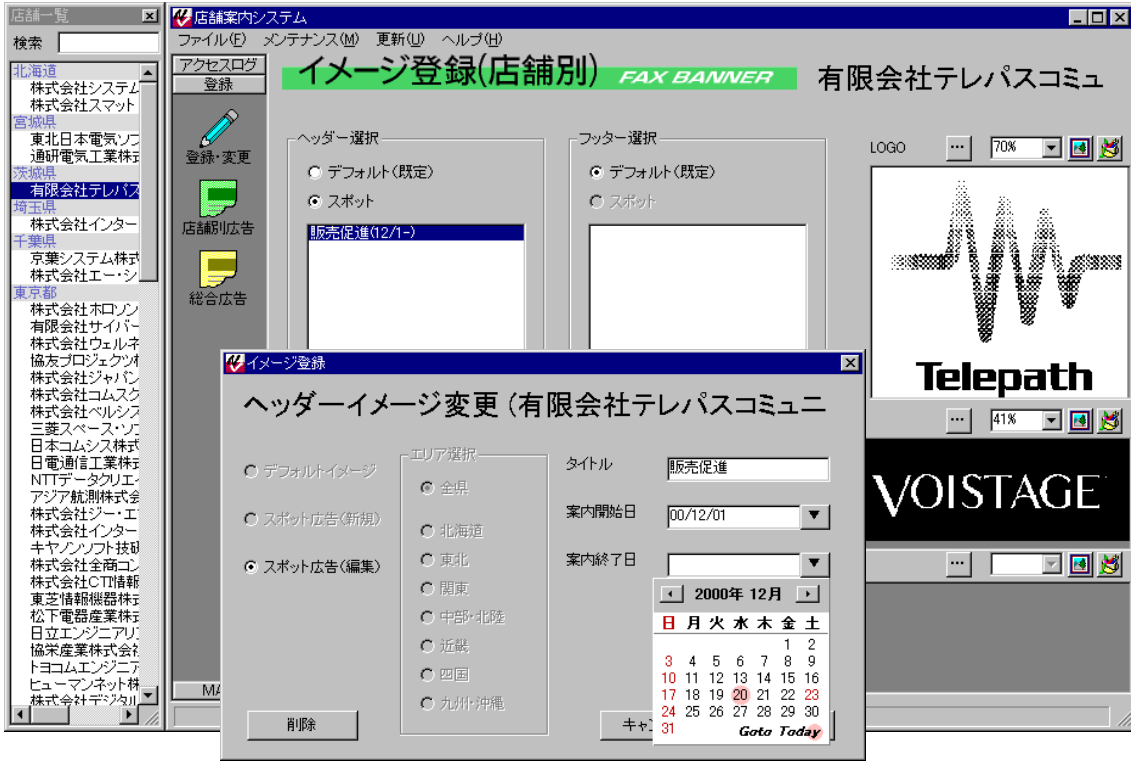

▼ 利用状況・グラフ表示

店舗別の案内ログやグラフを表示します。レポート印刷も可能です。

店舗案内システム
ファイル(F) メンテナンス(M) 更新(U) ヘルプ(H)

アクセスログ **応対履歴 LOG ANALYSIS** 統計CSV書出 詳細CSV書出

店舗ランキング		詳細情報							
案内名	回数	案内結果	分数	県	市町村	町名	発信番号	距離	日時
株式会社CTI情報センター	62	音声案内	2	神奈川県	西区	赤門町	@		2.7/11/27 10:39
株式会社東芝日野工場	9	音声案内	3	神奈川県	西区	みなとみらい	@		1.6/11/27 11:28
ヒューマンネット株式会社	8	FAX	5	神奈川県	西区	みなとみらい	@		1.6/11/27 10:58
関西NTTデータ通信システム	8	FAX	5	神奈川県	西区	みなとみらい	@		1.6/11/27 10:29
大和電設工業株式会社	8	FAX	5	神奈川県	西区	みなとみらい	@		1.6/11/29 14:19
株式会社コンピュータコン	6	FAX	6	神奈川県	西区	みなとみらい	@		1.7/11/29 10:33
株式会社コムテック	6	切断・放棄	1	神奈川県	西区	みなとみらい	@		1.7/11/29 10:58
株式会社ジャパンサイエンス	4	音声案内	2	神奈川県	西区	みなとみらい	@		1.7/11/29 11:03
株式会社システムニシツウ	3	音声案内	1	神奈川県	西区	みなとみらい	@		1.6/11/29 11:40
有限会社テレバスコミュニケ	2	音声案内	2	神奈川県	西区	みなとみらい	@		1.6/11/29 12:03
株式会社インターコム	2	音声案内	3	神奈川県	西区	みなとみらい	@		1.6/11/29 12:11
協友プロジェクト株式会社	2	FAX	3	神奈川県	西区	みなとみらい	@		1.6/11/29 12:23
株式会社スマット	2	FAX	2	神奈川県	西区	みなとみらい	@		1.6/11/29 12:39
株式会社メディアシステム	1	音声案内	3	神奈川県	西区	みなとみらい	@		1.6/11/29 12:42
株式会社トータルインフォー	1	音声案内	2	神奈川県	西区	みなとみらい	@		1.6/11/29 12:50
東北日本電気ソフトウェア株	1	音声案内	3	神奈川県	西区	みなとみらい	@		1.6/11/29 12:57
東芝情報機器株式会社	1	切断・放棄	2	神奈川県	西区	みなとみらい	@		1.6/11/29 13:29
株式会社システムディベロッ	1	FAX	6	神奈川県	西区	みなとみらい	@		1.6/11/29 10:05
有限会社シーフ	1	FAX	5	神奈川県	西区	みなとみらい	@		1.6/11/29 15:21
岩崎通信機株式会社	1	音声案内	5	神奈川県	西区	みなとみらい	@		1.4/11/29 16:50
アジア航測株式会社	1	FAX	5	神奈川県	西区	みなとみらい	@		1.4/11/29 16:36
株式会社ホロンテック	1	音声案内	3	神奈川県	西区	みなとみらい	@		1.4/11/29 16:17
株式会社パスカル	1	FAX	6	神奈川県	西区	みなとみらい	@		1.4/11/29 16:10
トコムエンジニアリング株式	1	FAX	4	神奈川県	西区	みなとみらい	@		1.4/11/29 15:42
京葉システム株式会社	1	切断・放棄	2	神奈川県	西区	みなとみらい	@		1.6/11/29 13:38
グレストデジタルズ株式会社	1	FAX	5	神奈川県	西区	みなとみらい	@		1.6/11/29 15:30
旭東電気株式会社	1	FAX	5	神奈川県	西区	みなとみらい	@		1.6/11/29 14:11
九州NTTデータ通信システム	1	FAX	5	神奈川県	西区	みなとみらい	@		1.6/11/29 15:09
太田株式会社開高寺店	1	音声案内	3	神奈川県	西区	みなとみらい	@		1.6/11/29 15:16

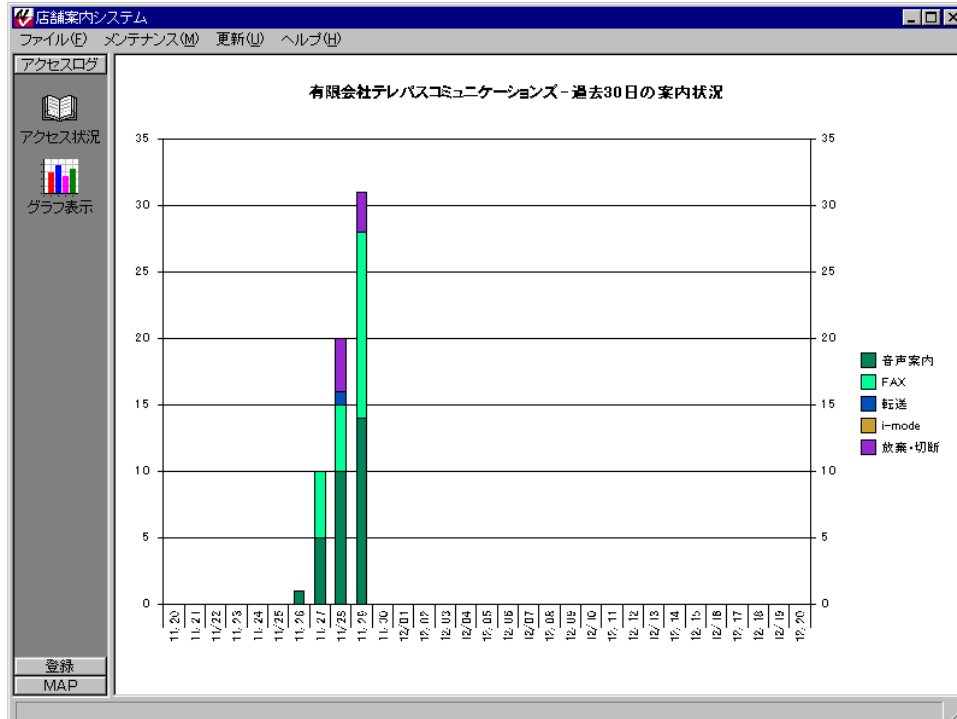

■ 設定画面 多彩なニーズに対応、きめ細かい設定が可能です

▼ 案内設定

●運用目的に応じて案内パターンを選択。

(例えば)

- ①1つ目に営業中の最寄のお店を案内し、2つ目に営業時間外でも近くの店を案内する
- ②1つ目に最寄の営業中のATMを案内。2つ目に窓口営業時間内の店舗を案内し、それも営業時間外だったら最寄の窓口を案内。
など様々な設定可能。

●駅などの条件で、一定の距離にある店舗を平均して検索する機能

●合成音のキャラクターやスピードをお好みに設定可能

●営業時間を1種類または2種類使用することを選択できます。例えば「窓口」と「ATM」、「通常診療」と「時間外診療」というように設定します。



▼ FAX・転送設定

FAX機能を使用する場合、出力する地図の大きさや件数にあわせて、最適なパターンを選択します。

さらに、検索場所から目的地までの道順案内(カーナビFAX)の有無を設定します。

転送時・FAX時の切り替えボタンを指定します

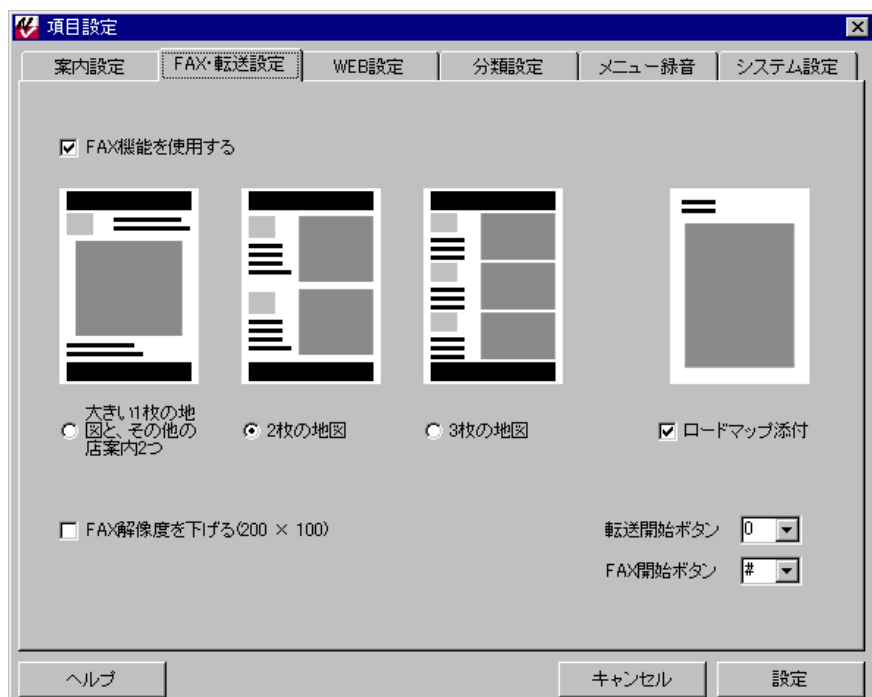

▼ WEB 設定

i-mode 用メール送信や WEB オプション選択時のための設定です。この設定に基づいて、すべて自動で処理を行います。

これらの機能を使用するためには、システムをインストールするコンピューターがインターネットに接続できる環境にある必要があります。

▼ 分類設定

店舗ごとに分類を設定し、音声案内の冒頭で検索対象を絞り込むことが可能です。

例えば、病院案内時の科目名「内科・皮膚科」などを入力します。

読みも「ないか・ひふか」などと登録します。1つの分類に対して読みを複数登録できますので、「しか・はいしゃ」など可能性のある読みを登録します

さらに各分類に対してキーワード(大分類)を設定することが出来ます。「バー・居酒屋」に「飲み屋」というキーワードを設定し、飲み屋というあいまいなキーワードでも検索できるようにします。

▼ メニュー録音

ここで、メニュー文章の変更・録音をします。録音後、波形編集ソフト (SoundBlaster 付属の SoundForgeXP など) がインストールされているマシンでは、そのままファイルを開くことが出来ます。前後の無音部分などを編集した後、上書保存し、システム登録ボタンでメッセージファイル (VSX) に書込みます。

あらかじめ録音したファイルがある場合、すべてのファイルを一括して登録できます。

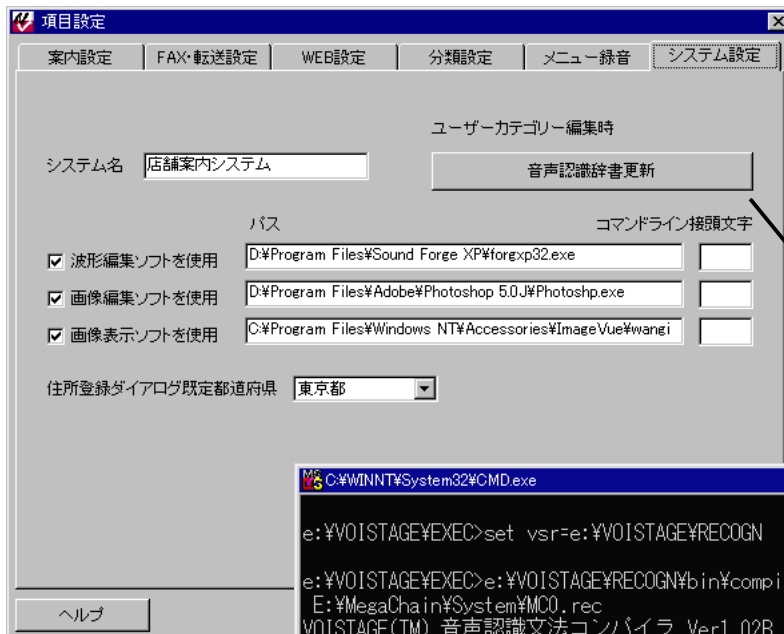

▼ システム設定

画像編集、波形編集、画像ビューアなどをあらかじめ登録しておくと、メインウィンドウで、それぞれのボタンが使用可能になります。

音声認識辞書 自動作成・コンパイル

分類項目など、音声認識辞書に追加しなければなりません。ボタンひとつでバッチファイルを起動し、音声認識辞書を更新します。

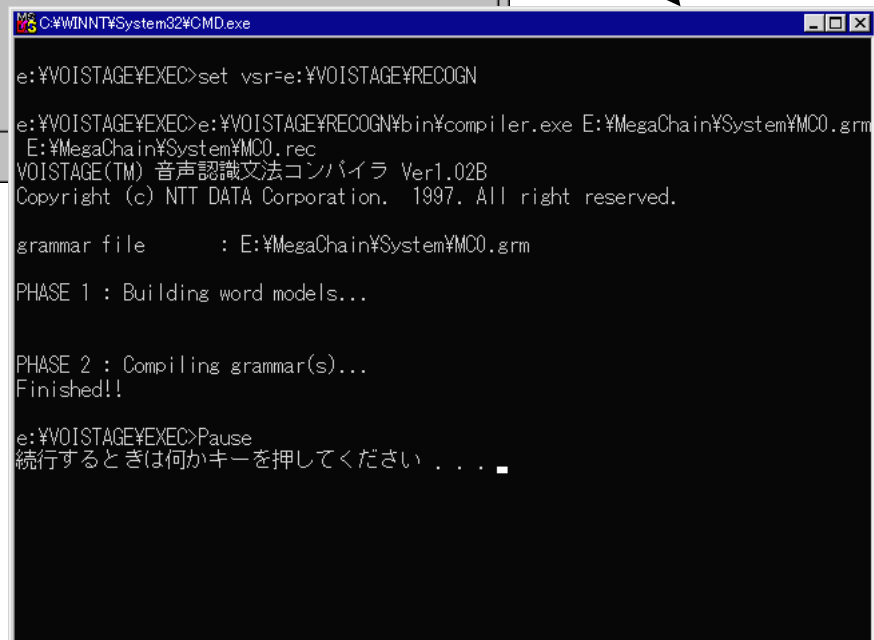

■ システム応用例

チェーン店の最寄店舗の案内だけでなく、次のような応用もできます

● 医療機関案内

夜間休日を問わず
今診療できる
医療機関を案内
希望時は直接対話

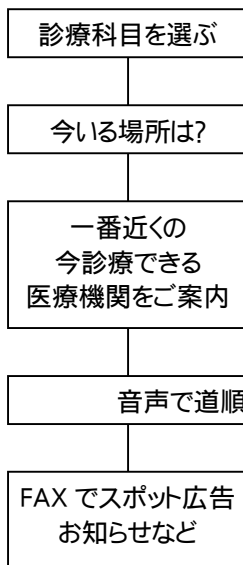

● ATM案内

今開いているATM・窓口を
案内。銀行統廃合や多様化
する営業時間などを的確に
案内

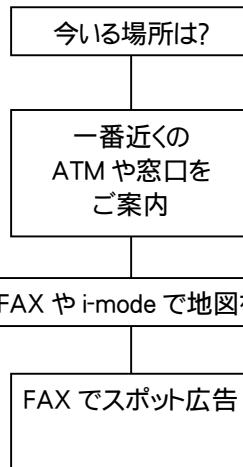

● 加盟店案内

クレジットカード、パウチャーチケ
ットなどの有効店舗の案内に
和食・洋食など指定のジャンル
から、最寄のお店を検索

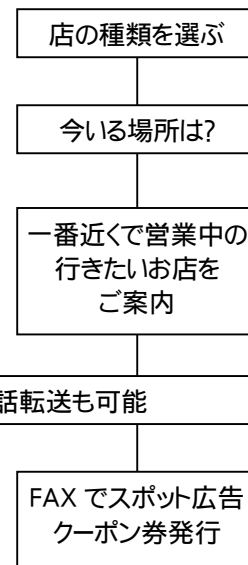

その他、いろいろなシステムに応用可能です。

「今いる場所から、一番近い何かを探す」
24時間休まずナビゲーション

思い当たるものがあれば、即導入をご検討ください

■ カテゴリー分類を使用した場合の案内例（医療機関案内）



電話をかけます。



「病院案内ダイヤルです。ピーという音の後に、受診科目名をおっしゃって下さい。「内科・外科・皮膚科……」などから指定してください。



「内科」



「内科」でお調べいたします。よろしければ「はい」、違う場合はもう一度、受診科目名をお話ください。



「はい」



近くをお探しますので、市町村名と町名または駅名をピーという音の後にお願いします。



「中野区本町」



「東京都中野区本町」ですね。よろしければ「はい」、違う場合はもう一度、市町村名と町名または駅名をピーという音の後にお願いします。



「はい」



近くに〇〇病院がございます。中央線、中野駅南口から青梅街道方面に向かって300m。右側にあります。現在夜間・時間外診療中です。通常診療時間は午前9時から午後3時まで。電話番号は03-5388の85XX番（2回繰り返し）です。FAX機よりおかけの場合は、このまま「#」を押していただくと、病院への地図をFAXで取り出すことができます。0をダイヤルしていただくと病院に電話を転送いたします。つづいて、〇△医院をご案内します……。

■ 音声対応例 (言い間違いや誤認識のときは?)

初めての人や操作のわからない人にも自然でやさしい対応をします。



電話をかけます。



近くをお探しますので、ご希望の地域の、都道府県名から住所、または都道府県名と駅名をピーという音の後に、おっしゃって下さい。



「東京都、あれなんだったっけ?」



(当然誤認識になります) 東京都・新井薬師駅ですね?よろしければ「はい」、違う場合はもう一度、都道府県名から住所、または都道府県名と駅名を、ピーという音の後にお話しください。



「東京都」



「東京都」には27店舗ございます。近くをお探しますので、市町村名と町名、または駅の名前を、ピーという音の後にお話しください。違う場合は「ちがいます」とお話しください。



「池袋」(うーんどうしよう、やっぱり変えようかなあ)



「東京都・池袋駅」ですね。よろしければ「はい」、違う場合はもう一度、市町村名と町名、または駅の名前を、ピーという音の後にお話しください。



「高田馬場」(ここに決めよう)

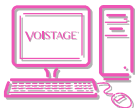

「東京都・高田馬場駅」ですね。よろしければ「はい」、違う場合はもう一度、市町村名と町名、または駅の名前を、ピーという音の後にお話しください。



「はい」

というように、言い間違えたり、途中から気が変わったり、意地悪なことを話しても、まったく自然に、わずらわしさを感じない対応スクリプト。たとえ誤認識の時でも、電話のかけ手をイライラさせない仕組みです。

レポート例(アクセス統計)

DEMO
店舗案内システム

13/02/05 23:47 作成

	音声	FAX	転送	i-mode	放棄	平均	1 / 4
北海道							
	0	0	0	0	5	0.0	
旭東電気株式会社	0	0	0	0	1	710.2	
北海道 計	0	0	0	0	6	6	
山形県							
	0	0	0	0	2	0.0	
山形県 計	0	0	0	0	2	2	
福島県							
	0	0	0	0	1	0.0	
福島県 計	0	0	0	0	1	1	
茨城県							
	0	0	0	0	9	0.0	
カワサキ機工株式会社	0	1	0	0	0		
株式会社エー・シー・イー	1	1	0	0	0	86.4	
関西NTTデータ通信システムズ株式会社	4	2	0	0	2	3.4	
大明株式会社関西支店	1	0	0	0	0	0.4	
有限会社テレパスコミュニケーションズ	2	14	0	1	0	8.0	
茨城県 計	8	18	0	1	11	38	
栃木県							
	0	0	0	0	1	0.0	
栃木県 計	0	0	0	0	1	1	
群馬県							
	0	0	0	0	1	0.0	
群馬県 計	0	0	0	0	1	1	
埼玉県							
	0	0	0	0	8	0.0	
株式会社ジャパンサイエンス	0	4	0	0	0	5.8	
株式会社スマット	0	2	0	0	0	1.1	
情報通信コンサルティング有限公司	0	1	0	0	0	7.4	
埼玉県 計	0	7	0	0	8	15	
千葉県							

有限会社テレパスコミュニケーションズ-過去30日の案内状況

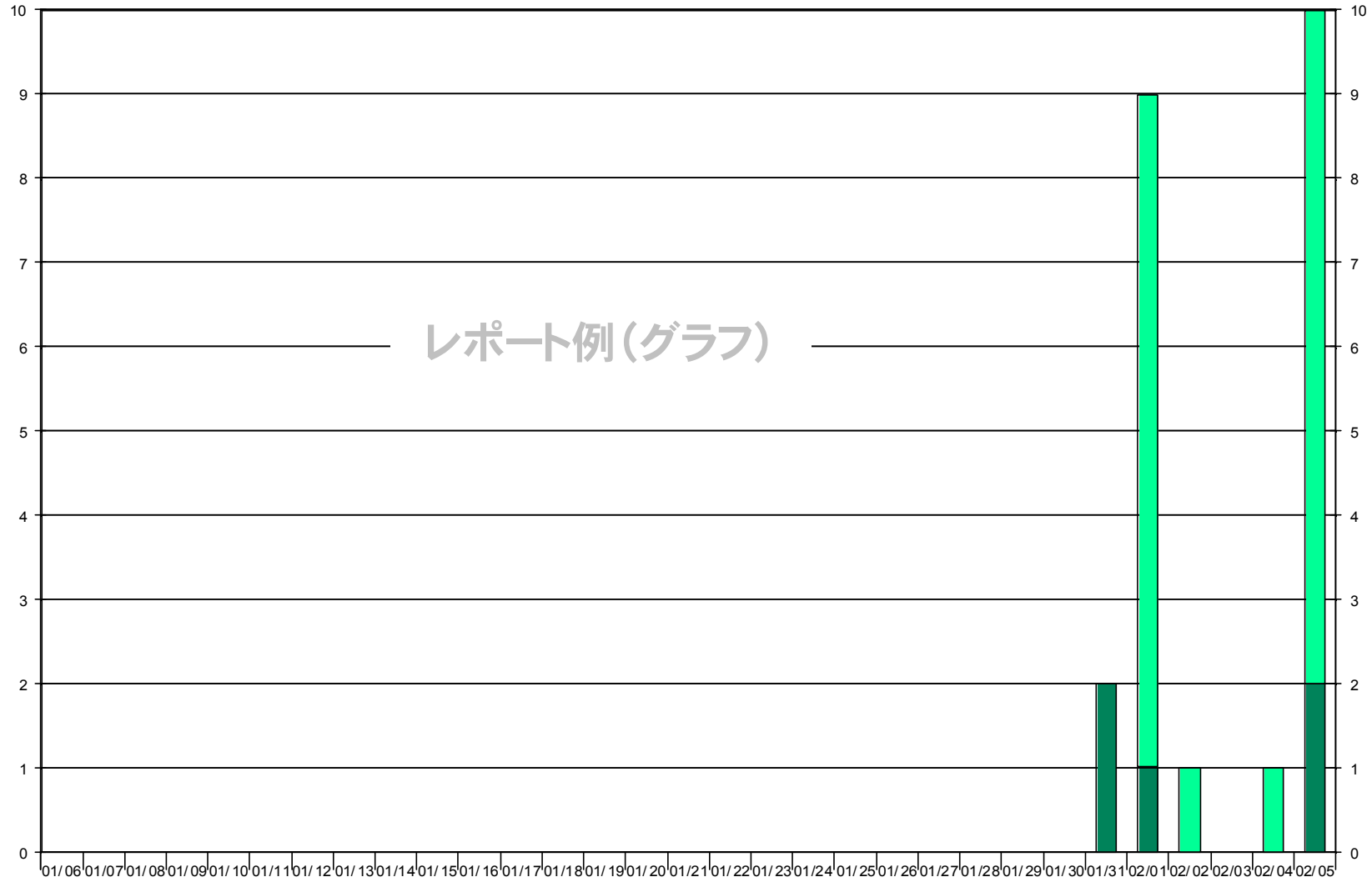

■ 音声案内 ■ FAX ■ 転送 ■ i-mode ■ 放棄・切断

■ 仕様

	基本システム	GISオプション	Web オプション
緯度経度による検索	○		
音声・FAX 案内	○		
電話転送	○		
動的ヘッダフッタ広告	○		
現在地からのルート探索		○	
地図の自動作成		○	
Web からの登録・変更			○

■ 標準価格

システム一式価格172万円(税別)より

ソフトウェア単体価格(税別)

	標準価格	備考
基本システム	750,000 円	ソフトウェアのみ
GIS オプション	200,000 円	別途 MapDKIV地図データ要
Web オプション	100,000 円	

MapDKIV地図データ(GIS オプション選択時) ※1

	標準価格	備考
全国版	100,000 円	ロードマップのみ
東詳細版	250,000 円	全国版データを含む
西詳細版	250,000 円	全国版データ含む
全国詳細版	400,000 円	全国版データ含む

※1 地図データは上記の中から必要なものを1項目だけご選択下さい

※2 GIS オプションを使用しない場合で、かつ、モノクロ2色以外の地図からFAXを生成するためにはMEGASOFT社STARFAX2000のライセンスが必要です。

※3 一般ユーザーの皆様へ。運用計画、工事費、セットアップ、データ入力等、インテグレーション費用が別途かかります。

■ カスタマイズについて

たとえば・・・

- ・ 全国版から地域版に変更—音声認識辞書の最適化により認識率がさらに向上
- ・ 店舗案内システムを WEB 上でも稼働したい
 - 当システムの検索エンジンをそのまま WEB に移植。VOISTAGE サーバーと WEB サーバーのデータベース部を同期しながら運用するので、入力の手間は 1 度だけ。もちろん、登録・変更も WEB から行えます。独自の同期方法により、レンタルサーバー上でも稼働できます。(IIS4 以上 ASP が動作するサーバーに対応可能)
- ・ 動的に営業時間を変更したい
 - 基本システムでは 1 週間単位の営業スケジュールまで入力することができますが、スケジュールソフトにより任意の日付の営業時間の変更を行うことができます。夜間・休日診療のスケジュール入力等にご利用いただけます。

その他各種カスタマイズに対応させていただきます

メニュー構成の変更、FAX 画面の変更などお気軽にお申し付けください



有限会社テレパスコミュニケーションズ
TEL 0298-35-0600 / FAX 0298-23-4266
〒300-0817 茨城県土浦市永国 1126-8
ウェブサイト <http://www.telepath.cx>
電子メール info@telepath.cx